



Il programma principalmente permette l'inserimento dei viaggi da addebitare ad un cliente e successivamente di gestire e stampare le fatture, gestire le scadenze e le spese automezzi.

Il programma si divide in:

ANAGRAFICO CLIENTI/FORNITORI/VARI: in questa gestione vengono inserite tutte quelle informazioni generiche relative ad un anagrafico, i dati inseriti verranno utilizzati per la gestione/creazione di documenti.

Sarà inoltre possibile stampare schede ed elenchi relativi ai nominativi inseriti.

Anagrafico automezzi: in questa gestione vengono inseriti i dati identificativi degli automezzi.

Sarà successivamente possibile inserire le spese effettuate per ogni automezzo inserito in anagrafico.

Spese Automezzi: in questa gestione è possibile inserire per ogni automezzo presente nell'anagrafico automezzi le spese effettuate e successivamente stamparle riordinandole per causali, automezzi e fornitori ottenendo un totale per codice spesa, automezzo o fornitore.

TARIFFE: in questa gestione vengono inserite, divise per cliente, le tariffe che verranno successivamente utilizzate per creare le righe di fattura. Le tariffe vengono esposte per Quintali - Bancali - Campate - Colli - Giorni - Km - Ore - Varie - Viaggi - Telefonate.

VIAGGI: per ogni voce inserita nelle tariffe sarà possibile abbinare i dati relativi al viaggio effettuato. Sarà possibile inserire una percentuale per il calcolo del contrassegno e definire l'aggiunta di un extra da applicare solo a quel viaggio.

GESTIONE MOVIMENTI: per tutti i movimenti generati è possibile modificare e ristampare i movimenti. È possibile inoltre inserire movimenti indipendenti dai viaggi come fatture a clienti e note credito.

GESTIONE SCADENZIARIO: è possibile inserire delle scadenze per cliente/fornitore/automezzo e successivamente, utilizzando un calendario, visualizzare le scadenze in un determinato periodo o essere avvisati preventivamente dell'imminenza di una scadenza. Le scadenze possono essere divise in 2 tipologie, scadenze generiche tipo le scadenze per assicurazioni, bolli automezzi oppure scadenze contabili.

ASSOCIAZIONE AUTOMEZZO/ANAGRAFICO AUTISTA: sarà possibile associare un automezzo ad un autista e indicare nel viaggio quale automezzo è stato usato e da quale autista era guidato.

INSERIMENTO NEL VIAGGIO DELL'INDICAZIONE DELL'AUTOMEZZO: è possibile associare ad ogni viaggio inserito un automezzo e un autista così da tenere traccia dei viaggi, degli automezzi utilizzati e degli autisti impiegati. In base a questa associazione sarà possibile stampare delle statistiche relative agli automezzi agli autisti e ai viaggi effettuati per automezzo o per autista.

TRASPORTI

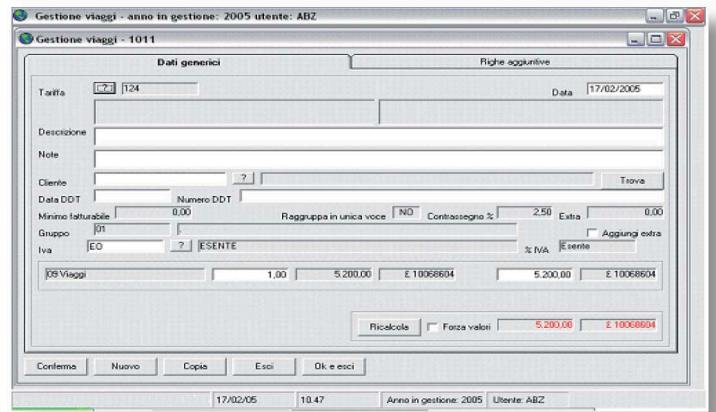

- Anagrafico clienti e immobili
- Associazioni tra clienti e immobili
- Scadenziario per clienti e immobili con storico
- Gestione aggiornamento affitti clienti (dati ISTAT con tabella ISTAT)
- Calcolo interessi con selezioni varie
- Gestione fatture manuali

AFFITTI

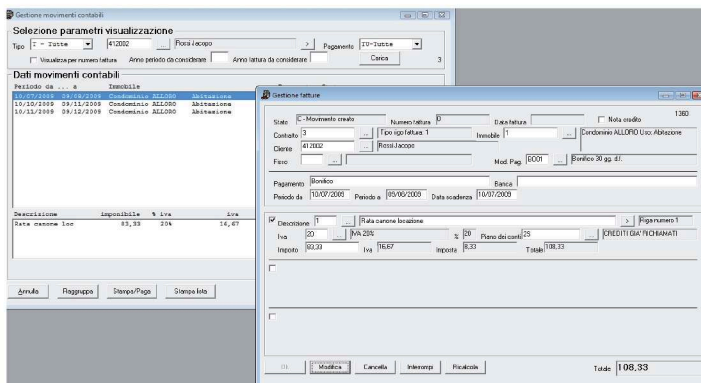
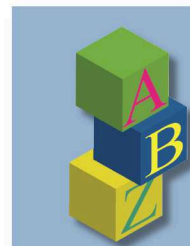

- Gestione creazione fatture con selezioni varie
- Stampa bollettini ICI
- È possibile gestire:
 - Scadenziario per clienti e immobili con storico
 - Selezione dei dati relativi ai clienti con visualizzazione delle informazioni relative alle unità immobiliari dallo stesso occupate, tenendo traccia storica dei clienti che le hanno occupate.
 - Gestione aggiornamento affitti clienti (dati ISTAT con tabella ISTAT)
 - Selezione automatica clienti ed aumento affitto tramite tabella ISTAT
 - Gestione annotazioni aggiuntive per la gestione della stampa fatture
 - Impostazione descrizioni aggiuntive per la gestione della stampa della fattura
 - Calcolo interessi con selezioni varie
 - Mappa per calcolo interessi, dato un periodo e una cifra iniziale calcolare l'interesse relativo
 - Estrazione contratti con selezione vari parametri di selezione per gestione visualizzazione dati
 - Possibilità di stampare le fatture inserite in modo manuale e possibilità di gestire automaticamente all'interno del Gestionale 1 Zucchetti.
 - Possibilità di gestire delle estrazioni per le fatture che devono essere stampate in modo automatico.
 - Stampa bollettini ICI in base ai dati selezionati e ai dati impostati